Simpático T3 no Fogueteiro

Setúbal / Seixal / Amora

275.000 €



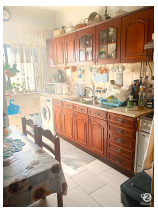

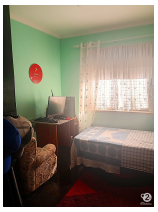



Reservado

Descrição

Apartamento T3 no Fogueteiro, uma zona consolidada e com excelentes acessos, perfeito para quem valoriza a proximidade a transportes, comércio e serviços. O imóvel situa-se num 4º andar de um prédio organizado e servido por dois elevadores, garantindo-lhe o conforto e a acessibilidade que procura no seu dia a dia. Destaca-se ainda pela vista desafogada, em duas frentes, e pela excelente luminosidade natural. Fica a apenas 6 minutos a pé do Centro Comercial Rio Sul e a 10 minutos a pé da estação de comboio da Fertagus na Amora. O apartamento é composto por: - Hall Entrada - Sala - Cozinha Independente - 3 Quartos - 2 Casas [...]

Detalhes

Referência: 6805198

Negócio: Venda

Tipologia: T3

D

CLASSE ENERGÉTICA

Agência Seixal

AMI 21907 - Every Reasons, Lda.

Av. Resistentes Antifascistas
nº 62, Loja A - Fogueteiro
2845-147 Amora

Telefone: 212 680 817
Telemóvel: 968 283 770
E-mail: seixal@2porcento.pt