Apartamento T3 - Pronto a Habitar - Vendas Novas

Évora / Vendas Novas / Vendas Novas

232.000 €

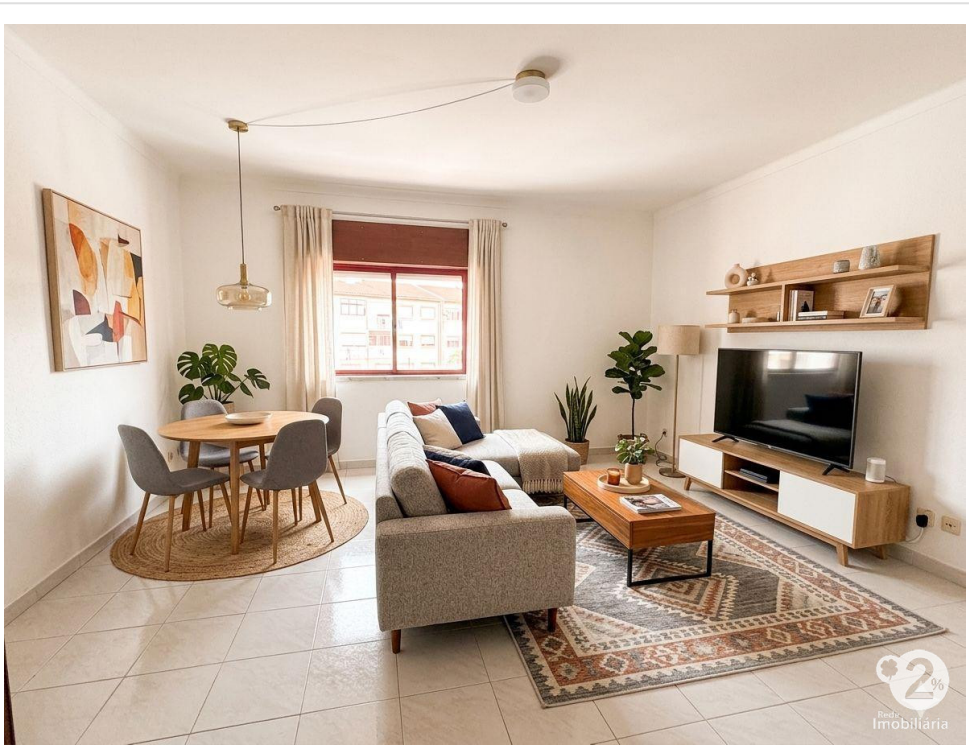







Venda

Descrição

Apresentamos este excelente apartamento T3 remodelado, situado numa zona tranquila e de fácil acesso em Vendas Novas. Com uma área generosa de 105 m², este imóvel destaca-se pelos seus espaços amplos, luminosos e bem distribuídos, proporcionando o conforto ideal para toda a família. O apartamento dispõe de três quartos, roupeiro, duas casas de banho modernas e uma marquise que acrescenta funcionalidade e versatilidade ao espaço. A remodelação recente confere ao imóvel um ambiente contemporâneo e acolhedor, permitindo uma entrada imediata sem necessidade de obras. A sua localização privilegiada oferece proximidade a co [...]

Detalhes

Referência: 17001216

Negócio: Venda

Tipologia: T3

D

CLASSE ENERGÉTICA

Agência Palmela

AMI 14258 Percentagem Cordial - Unipessoal Lda. / Intermediário de Crédito Vinculado nº 2392 BDP

Av. Dr Juiz José Celestino Ataz Godinho Matos
nº 20
2950-252 Palmela

Telefone: 216 042 600
Telemóvel: 967 172 303
E-mail: palmela@2porcento.pt